WiseFarmer

Az Európai Unió
Erasmus+ programjának
társfinanszírozásával

A projekt célja

A projekt közvetlen célja, hogy összekapcsolja a fiatalabb és az idősebb gazdálkodói generációkat egy olyan program keretében, ami a tudáscsere és a magas színvonalú tanulási lehetőségekhez való hozzáférés mellett támogatást és folyamatos együttműködést nyújt a kompetenciafejlesztés érdekében, egyrészt a digitális eszközök használatával, másrészt pedig a helyi ismeretekre alapozott, hosszú távon nélkülözhetetlen gazdálkodási gyakorlatok bemutatásával.

Gazdálkodók generációinak összekapcsolása a digitális korban

Tervezett eredmények

1 IGÉNYFELMÉRÉS
Regionális igényfelmérés és tudásértékelés a résztvevő országokban

2 MÓDSZERTAN, TANANYAGOK
Módszertan és tananyagok kidolgozása a tanulási programhoz, „matchmaking" technika kialakítása a mentorpárok kiválasztásához

3 EGYÜTTMŰKÖDÉSI PLATFORM
Tananyagok, képzést támogató funkciók, bevált gyakorlatok, kommunikációs folyamatok támogatása

4 TANULÁSI PROGRAM TESZTELÉSE
A kifejlesztett kísérleti tanulási program tesztelése a projekt célországaiban Szerbiában és Magyarországon

5 WISE-FARMER INVENTÁRIUM
A projekt eredményeinek széles körű megosztása több csatornán keresztül, a „Wise-Farmer Inventárium" című digitális kézikönyv kiadása

A projekt a gazdálkodók összekapcsolása céljából egy innovatív, többszintű tanulási módszertant fejleszt, melynek alapja az egymástól tanulás (peer-to-peer).

Ennek kiemelt szerepe van, mivel a gazdálkodók legfontosabb és legmegbízhatóbb információforrása a többi gazdálkodó - a tudás közös létrehozása lehetőséget ad a különböző generációk gazdái számára, hogy párokban tanuljanak.

A saját gazdaságukra, térségükre jellemző, problémamegoldás-orientált gyakorlatok megoldása során egymást mentorálva küzdhetik le az akadályokat, fejleszthetik készségeiket, így a digitális eszközök használata sikeresen átvihető a helyi környezetbe, mivel összekapcsolódnak és illeszkednek a helyi gazdálkodói ismereteihez és igényeihez.

Partnerek

- Universitatea de Ştiinţe Agricole şi Medicină Veterinară a Banatului „Regele Mihai I Al României" din Timişoara - BUAS
- Mreza Savjetodavnih Sluzbi Jugoistocne Europe - SEASN
- Institute For Science Application in Agriculture - IPN
- Széchenyi István Egyetem - SZE
- Agricultural University of Athens -AUA
- WeAreNet - WAN

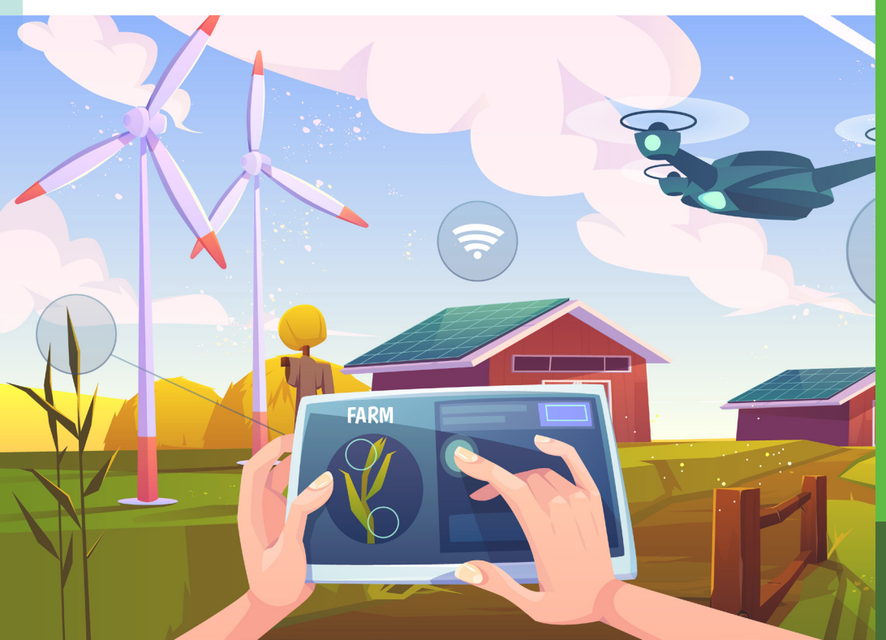

www.wisefarmer.eu

Projekt koordinátor

GAK Oktatási és Üzemeltetési Nonprofit Közhasznú Korlátolt Felelősségű Társaság

Kapcsolat

GAK Nonprofit Kft
Szakmai vezető: Dr. Papócsi László Gábor
Cím: 2103 Gödöllő, Pater K. u. 1.
Tel: +3628522940
Email: felnottkepzes@gak.hu
Web: www.gak.hu

Projekt adatok

Projekt időtartama: 2019. 09 - 2021. 08
Célcsoport: Gazdálkodók, agrár szaktanácsadók
Partnerországok: Görögország, Horvátország, Románia, Szlovákia
Célországok: Magyarország, Szerbia
Projekt azonosító: 2019-1-HU01-KA204-061083
Projekt típus: Erasmus+, Felnőtt tanulás, Stratégiai partnerségek